Klinikum rechts der Isar
Technische Universität München

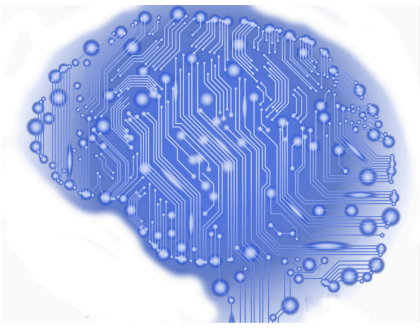

Medizinstudent:in für Minijob (HiWi) gesucht

Wir suchen **ab Oktober 2024 eine/n forschungsinteressierte/n Medizinstudent/in** zur Unterstützung an einer wissenschaftlichen Studie (Neuroradiologie/Nuklearmedizin) im Rahmen einer Beschäftigung als wissenschaftliche Hilfskraft.

Studie:
Es handelt sich um eine Multi-Center-Studie (Kopenhagen, Wien, Padua, München), in der gleichzeitig MRT-, PET- und EEG-Daten von gesunden Proband:innen erhoben werden. Ziel ist es, die erhobenen Daten zu Atlanten und Modellen des gesunden Gehirns zu verarbeiten und diese anderen Forschenden zur Verfügung zu stellen.

Aufgaben:
Deine Aufgaben würden aus der Unterstützung bei der **Vorbereitung sowie Durchführung der PET-MR-Scans** bestehen: experimenteller Aufbau, Probandenhandling, Assistenz im Legen von arteriellen und venösen Zugängen, psychometrische Testungen etc.

Anforderungen:
- Abgeschlossenes erstes Staatsexamen
- Erste Erfahrungen in klinischer Arbeit vorteilhaft
- Zeitaufwand pro Woche: Die Arbeitszeit ist flexibel. Wir hoffen, die Patienten überwiegend am Freitagvormittag zu scannen, mit möglichen Scantagen am Mittwoch

Falls du Interesse oder Fragen hast, melde dich gerne per E-Mail bei **Alethea Eidsness** (**mamec.eidsness@tum.de**).

Vielen Dank!
Klinikum rechts der Isar, Abteilung für Neuroradiologie
Ismaninger Str. 22, 81675 München